



おうちで和木グルメ



新型コロナウイルス感染拡大防止のための外出自粛、
こんな時こそ身近で便利な和木町商工会会員事業者をご利用ください！
テイクアウトや配達を行っている地域の飲食店をご紹介します。



おうちでも職場でも◎
毎日のランチで！

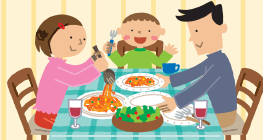

週末の外食をおうちで！
後片付けもラクチン♪



居酒屋に行く代わりに家飲み！
“オンライン飲み会”のお供に♪

yucafe (ユカフェ)

弁当・ドリンク・スイーツ

和木町和木1-9-11

TEL : 0827-35-6135



日替わり弁当	¥600
カレードリア	¥600
ナポリタン	¥600
フレンチトースト (プレーン)	¥600
オードブル	¥3,000~

通常メニューすべて
テイクアウトできます！

コーヒー・紅茶・カフェラテ
フラッペ・レモンスカッシュなど

営業時間：10:00~13:00 (受け取りは14:00まで)
定休日：火曜日

注文方法：13:00までに電話でご注文ください
配達：相談 駐車場：あり

玉川

弁当・巻き寿司

和木町和木1-11-28

TEL : 0827-53-3553



トンカツ弁当	¥756
鶏の唐揚げ弁当	¥756
巻き寿司	¥486
特上巻き寿司	¥1,620・¥2,160
鉄火巻き	¥648
きゅうり巻き	¥432

営業時間：(日・月・火) 11:00~14:00
(木・金・土) 11:00~14:00 / 17:00~21:00
定休日：水曜日 (臨時休業あり)

注文方法：前日までに電話でご注文ください
配達：相談 駐車場：あり

中華食堂 和木

弁当・オードブル

和木町和木2-2-5

TEL : 0827-28-5900



弁当 ¥700~ (ご注文は2個から承ります)
オードブル ¥5,000~

通常メニューすべてテイクアウトできます！

営業時間：11:00~14:00 / 17:00~21:00
定休日：月曜日
注文方法：前日14:00までに電話でご注文ください
配達：相談 駐車場：あり

居酒屋 恵美

弁当・オードブル・一品

和木町和木2-8-9

TEL : 0827-52-8404



昼のみ

※記載しているメニューは一例です

- 鶏の唐揚げ弁当 ¥580
- 豚の辛味噌弁当 ¥550
- エビフライ弁当 ¥680
- 焼きそば ¥550

- オードブル 大 ¥5,500
中 ¥3,500
小 ¥2,500
- 刺身盛合せ 大 ¥4,500
中 ¥3,500
小 ¥1,800

夜メニューすべてテイクアウトできます!
メニューは店の前に掲示しています

予約受付時間 : 7:00~8:30 / 11:30~13:00 / 17:30~22:00
定休日 : 木曜日

注文方法 : 弁当は前日までにご注文ください
夜はご来店前に電話でご注文ください
配達 : 不可 駐車場 : なし

鉄ぱん屋 じゅう兵衛

お好み焼き・弁当・一品

和木町和木4-5-3

TEL : 0827-52-6002



平日昼のみ

- 肉玉そばorうどん ¥540
- イカ天焼きそばorうどん ¥518
- 鶏のから揚げ弁当 ¥540
- チキン南蛮弁当 ¥594
- みそカツ弁当 ¥594

¥1,080以上の注文で配達無料!

※記載しているメニューは一例です
※10枚以上の注文は前日までにお願いします

通常メニュー
テイクアウト
できます!



ホルモン焼き
牛ハラミの塩バター焼き
じゃがチーズ焼き など



詳しくはお問い合わせください

営業時間 : 11:00~14:00 (L.O) / 17:00~21:00 (L.O)
(金・土・祝前日は22:00 L.O)

定休日 : 月曜日
駐車場 : あり

huitoo (ユイット)

パスタ・弁当・オードブル

大竹市新町1-6-5

TEL : 0827-28-2908



- 今週の Pasta ¥750 (ミニサラダ付き ¥900)
- 季節のサラダ (2種ドレッシング付き) ¥500
- 自家製スイーツ ¥200~
- 日替わり弁当 ¥750
- オードブル ご予算に合わせて承ります

営業時間 : 11:00~14:00

定休日 : 月曜日

注文方法 : ご来店前に電話でご注文ください

配達 : 不可 駐車場 : あり

弁当は4個までは当日10:00まで、
5個以上は前日までにご注文ください

がってん! 承知之助

弁当・一品

岩国市麻里布町3-4-16

TEL : 0827-23-1612



弁当 ¥648~

通常メニュー
テイクアウト
できます!

- 馬刺し4種盛 ¥1,490
- さつま地鶏の刺身 ¥842
- 肉みそせいろごはん ¥734
- 担々焼きそば ¥626

※記載しているメニューは一例です。詳しくはお問い合わせください。

営業時間 : 18:00~22:00
(営業時間外でも注文は可)
定休日 : 不定休

注文方法 : 前日までに電話でご注文ください
配達 : 不可
駐車場 : なし

※価格はすべて税込表記です。 ※今後の新型コロナウイルス感染拡大の状況により、内容が変更される場合があります。